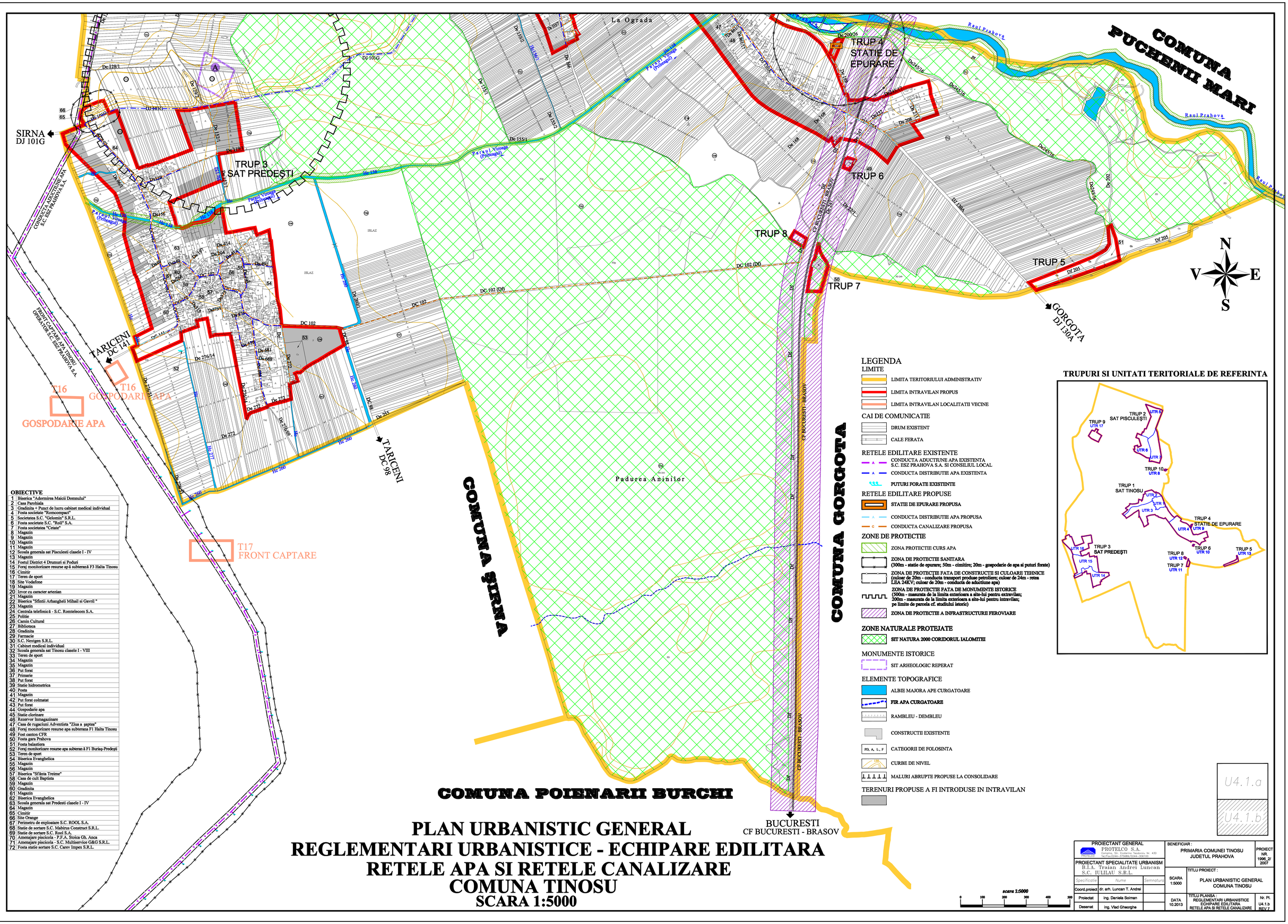

OBIECTIVE

1	Biserica "Adormirea Maicii Domnului"
2	Casa Parohiala
3	Gradinita + Punct de lucru cabinet medical individual
4	Fosta societate "Romcompact"
5	Societatea S.C. "Gelomin" S.R.L.
6	Fosta societate S.C. "Roll" S.A.
7	Fosta societatea "Cetate"
8	Magazin
9	Magazin
10	Magazin
11	Magazin
12	Scoala generala sat Pisculesti clasele I - IV
13	Magazin
14	Fostul District 4 Drumuri si Poduri
15	Foraj monitorizare resurse apă subterană F3 Halta Tinosu
16	Cimitir
17	Teren de sport
18	Site Vodafone
19	Magazin
20	Izvor cu caracter artezian
21	Magazin
22	Biserica "Sfintii Arhangheli Mihail si Gavril "
23	Magazin
24	Centrala telefonică - S.C. Romtelecom S.A.
25	Politie
26	Camin Cultural
27	Biblioteca
28	Gradinita
29	Farmacie
30	S.C. Nextgen S.R.L.
31	Cabinet medical individual
32	Scoala generala sat Tinosu clasele I - VIII
33	Teren de sport
34	Magazin
35	Magazin
36	Put forat
37	Primarie
38	Put forat
39	Statie hidrometrica
40	Posta
41	Magazin
42	Put forat colmatat
43	Put forat
44	Gospodarie apa
45	Statie clorinare
46	Rezervor Inmagazinare
47	Casa de rugaciuni Adventista "Ziua a saptea"
48	Foraj monitorizare resurse apa subterana F1 Halta Tinosu
49	Fost canton CFR
50	Posta gara Prahova
51	Posta balastiera
52	Foraj monitorizare resurse apa subteran ă F1 Buriaş-Predeşti
53	Teren de sport
54	Biserica Evangelica
55	Magazin
56	Magazin
57	Biserica "Sfânta Treime"
58	Casa de cult Baptista
59	Magazin
60	Gradinita
61	Magazin
62	Biserica Evangelica
63	Scoala generala sat Predesti clasele I - IV
64	Magazin
65	Cimitir
66	Site Orange
67	Perimetru de exploatare S.C. ROOL S.A.
68	Statie de sortare S.C. Mabirus Construct S.R.L.
69	Statie de sortare S.C. Rool S.A.
70	Amenajare piscicola - P.F.A. Stoica Gh. Anca
71	Amenajare piscicola - S.C. Multiservice G&G S.R.L.
72	Fosta statie sortare S.C. Carev Impex S.R.L.

LEGENDA

LIMITE

- LIMITA TERITORIULUI ADMINISTRATIV
- LIMITA INTRAVILAN PROPUS
- LIMITA INTRAVILAN LOCALITATII VECINE

CAI DE COMUNICATIE

- DRUM EXISTENT
- CALE FERATA

RETELE EDILITARE EXISTENTE

- CONDUCTA ADUCTIUNE APA EXISTENTA S.C. ESZ PRAHOVA S.A. SI CONSILIUL LOCAL
- CONDUCTA DISTRIBUTIE APA EXISTENTA
- PUTURI FORATE EXISTENTE

RETELE EDILITARE PROPUSE

- STATIE DE EPURARE PROPUSA
- CONDUCTA DISTRIBUTIE APA PROPUSA
- CONDUCTA CANALIZARE PROPUSA

ZONE DE PROTECTIE

- ZONA PROTECTIE CURS APA
- ZONA DE PROTECTIE SANITARA (300m - statie de epurare; 50m - cimitire; 20m - gospodarie de apa si puturi forate)
- ZONA DE PROTECTIE FATA DE CONSTRUCTII SI CULOARE TEHNICE (culoar de 20m - conducta transport produse petroliere; culoar de 24m - retea LEA 24KV; culoar de 20m - conducta de aductiune apa)
- ZONA DE PROTECTIE FATA DE MONUMENTE ISTORICE (500m - masurata de la limita exterioara a site-lui pentru extravilan; 200m - masurata de la limita exterioara a site-lui pentru intravilan; pe limite de parcela cf. studiului istoric)
- ZONA DE PROTECTIE A INFRASTRUCTURII FEROVIARE

ZONE NATURALE PROTEJATE

- SIT NATURA 2000 CORIDORUL IALOMITEI

MONUMENTE ISTORICE

- SIT ARHEOLOGIC REPERAT

ELEMENTE TOPOGRAFICE

- ALBIE MAJORA APE CURGATOARE
- FIR APA CURGATOARE
- RAMBLEU - DEMBLEU
- CONSTRUCTII EXISTENTE
- PD, A, L, F — CATEGORII DE FOLOSINTA
- CURBE DE NIVEL
- MALURI ABRUPTE PROPUSE LA CONSOLIDARE

TERENURI PROPUSE A FI INTRODUSE IN INTRAVILAN

TRUPURI SI UNITATI TERITORIALE DE REFERINTA

U4.1.a

U4.1.b

PLAN URBANISTIC GENERAL
REGLEMENTARI URBANISTICE - ECHIPARE EDILITARA
RETELE APA SI RETELE CANALIZARE
COMUNA TINOSU
SCARA 1:5000

scara 1:5000

0 100 200 300 400 500

PROIECTANT GENERAL PROTELCO S.A. Bucuresti, Str. Eustatiu Stahie nr. 43C Tel./Fax 0244-375589/0244-306100			BENEFICIAR : PRIMARIA COMUNEI TINOSU JUDETUL PRAHOVA
PROIECTANT SPECIALITATE URBANISM B.I.A. Traian Andrei Luncan S.C. IULIAU S.R.L.			PROIECT NR. 1996_2/ 2007
Specificatie	Nume	Semnatura	SCARA 1:5000 — TITLU PROIECT : PLAN URBANISTIC GENERAL COMUNA TINOSU
Coord.proiect	dr. arh. Luncan T. Andrei		
Proiectat	ing. Daniela Soiman		DATA 10.2013 — TITLU PLANSA : REGLEMENTARI URBANISTICE ECHIPARE EDILITARA RETELE APA SI RETELE CANALIZARE — Nr. Pl. U4.1.b REV.7
Desenat	ing. Vlad Gheorghe		